

RAINFALL

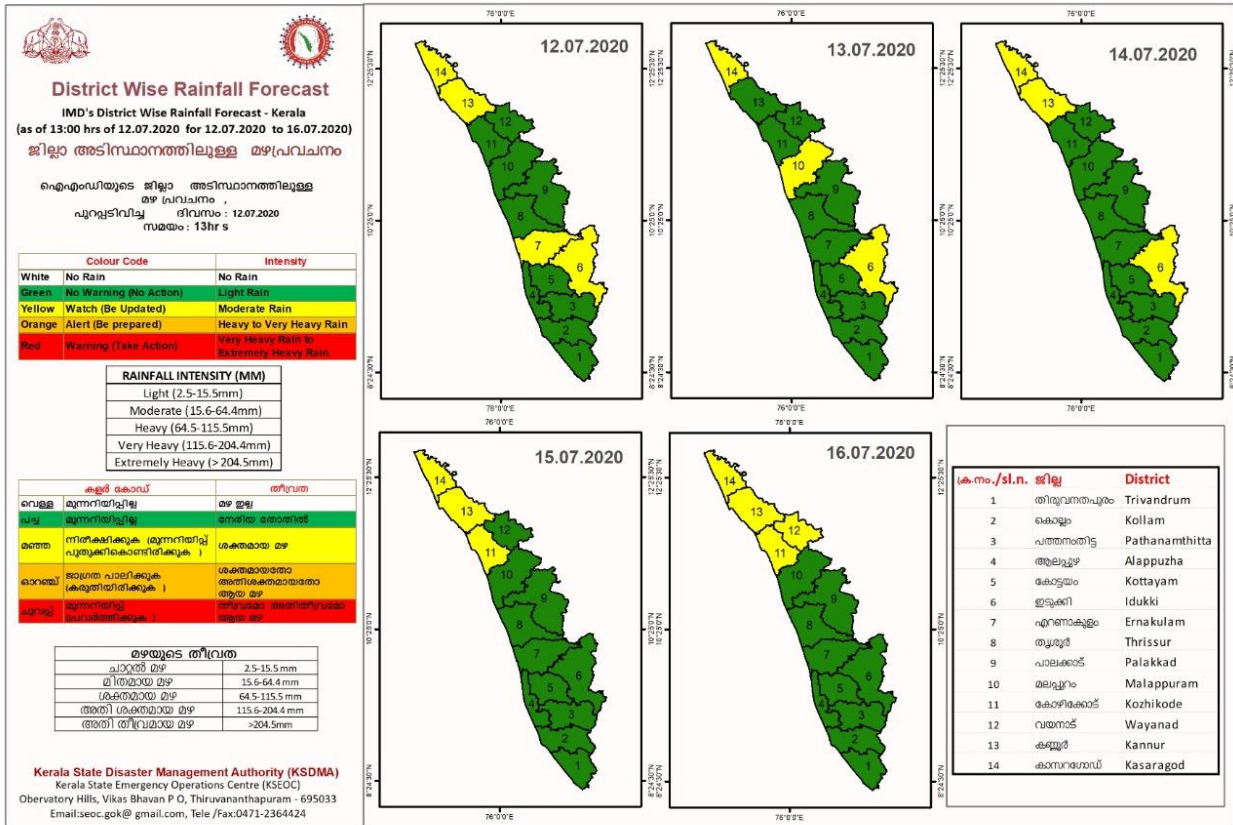

SEA STATE

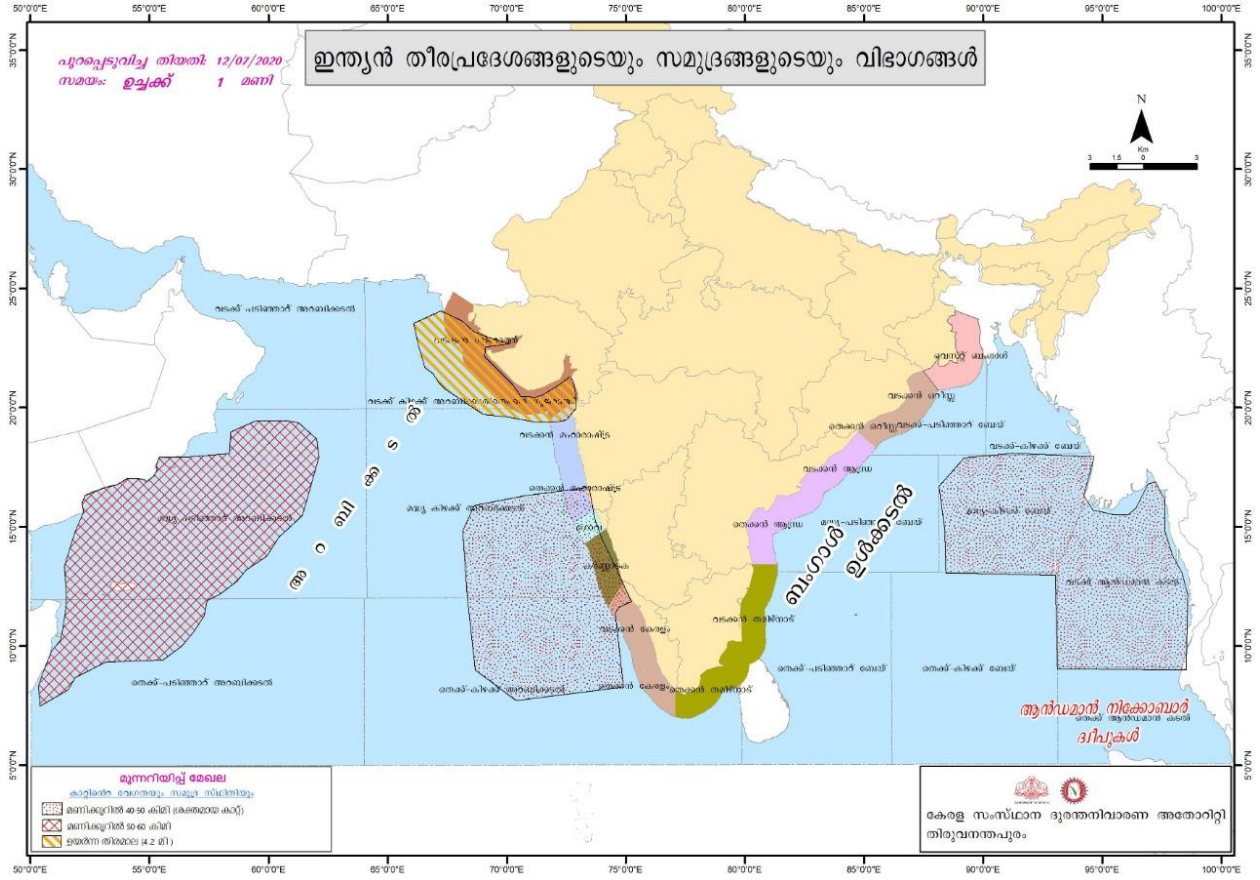

Daily Water Levels Details of Main Power Generation Dams (KSEB) in Kerala

| കേരളത്തിലെ പ്രധാന അണക്കെട്ടുകളിലെ (KSEB) ദിവസേനയുള്ള ജലനിരപ്പ് സംബന്ധിച്ചുള്ള വിവരം 12/07/2020, 11 am Daily Water Levels Details of Main Power Generation Dams (KSEB) in Kerala | | | | | |
|---|-------------------------------------|-------------------------------|---|--------------------------------|--|
| No.നം. | Reservoir അണക്കെട്ട് | District ജില്ല | നിലവിലെ ജലനിരപ്പ് Water Level as on date (m) | Colour Code (Today's Alert) | പുറത്ത് വിടുന്ന വെള്ളം Spill (cumecs) |
| 1 | ഇടുക്കി Idukki | Idukki ഇടുക്കി | 2331.12 ft | No Warning | Nil |
| 2 | മാട്ടുപെട്ടി Mattupetti | Idukki ഇടുക്കി | 1568.85 | No Warning | Nil |
| 3 | ആനയിറങ്ങൽ Aanairangal | Idukki ഇടുക്കി | 1192.45 | No Warning | Nil |
| 4 | പൊന്മുടി Ponmudi | Idukki ഇടുക്കി | 691.1 | No Warning | Nil |
| 5 | കുണ്ടള Kundala | Idukki ഇടുക്കി | 1741.5 | No Warning | Nil |
| 6 | കല്ലാർകുട്ടി Kallarkutti | Idukki ഇടുക്കി | 450.7 | No Warning | Nil |
| 7 | ഇരട്ടയാർ Iratayar | Idukki ഇടുക്കി | 745.5 | No Warning | Nil |
| 8 | ലോവർ പെരിയാർ Lower Periyar | Idukki ഇടുക്കി | 246.4 | No Warning | Nil |
| 9 | കല്ലാർ Kallar | Idukki ഇടുക്കി | 819.1 | No Warning | Nil |
| 10 | സെങ്കുളം Senkulam | Idukki ഇടുക്കി | 846.6 | No Warning | Nil |
| 11 | ഇടമലയാർ Edamalayar | Ernakulam എറണാകുളം | 131.98 | No Warning | Nil |
| 12 | കക്കി(ആനത്തോട്) Kakki (Anathodu) | Pathanamthitta പത്തനംതിട്ട | 945.82 | No Warning | Nil |
| 13 | പമ്പ Pampa | Pathanamthitta പത്തനംതിട്ട | 964.7 | No Warning | Nil |
| 14 | മുഴിയാർ Muzhiyar | Pathanamthitta പത്തനംതിട്ട | 185 | No Warning | Nil |
| 15 | പൊരിങ്ങൽകുത്ത് Poringalkuthu | Thrissur തൃശ്ശൂർ | 419.3 | Yellow | 1.22 |
| 16 | ഷോളയാർ Sholayar | Thrissur തൃശ്ശൂർ | 2595.90 ft | No Warning | Nil |
| 17 | കുറ്റിയാടി Kuttiyadi | Kozhikkode കോഴിക്കോട് | 747.06 | No Warning | Nil |
| 18 | ബാനാസുര Banasura | Wayanad വയനാട് | 761.05 | No Warning | Nil |
| Colour Code | | | | | |
| No Warnings | | | No Alerts നിലവിൽ മുന്നറിയിപ്പുകൾ ഇല്ല | | |
| Blue നീല | | | 1st Stage of alert ഒന്നാംഘട്ട മുന്നറിയിപ്പ് | | |
| Orange ഓറഞ്ച് | | | 2nd Stage of alert രണ്ടാംഘട്ട മുന്നറിയിപ്പ് | | |
| Red ചുവപ്പ് | | | 3rd Stage of alert മൂന്നാംഘട്ട മുന്നറിയിപ്പ് | | |
| Dams releasing water today നിലവിൽ നിയന്ത്രിത അളവിൽ വെള്ളം പുറത്തേക്കൊഴുക്കി വിടുന്ന അണക്കെട്ടുകൾ (Yellow - മഞ്ഞ) | | | | | |

IRRIGATION RESERVOIRS WITH ALERTS

| അലേർട്ട് നിലനിൽക്കുന്ന ജലസേചന അണക്കെട്ടുകളുടെ പട്ടിക IRRIGATION RESERVOIRS WITH ALERTS AS ON 12/07/2020, 11 am | | | | | |
|---|---|--|--|--|---|
| No. ന്നം. | Reservoir അണക്കെട്ട് | District ജില്ല | നിലവിലെ ജലനിരപ്പ് Water Level as on date (m) | ഇന്നത്തെ മുന്നറിയിപ്പ് നില Colour Code (Today's Alert) | പുറത്ത് വിടുന്ന വെള്ളം Spill (cumecs) |
| 1 | Neyyar നെയ്യാർ | Thiruvananthapuram തിരുവനന്തപുരം | 80.50 | Yellow | 2.4 |
| 2 | Bhoothathankettu (Barrage) ഭൂതത്താൻകെട്ട് | Ernakulam എറണാകുളം | 27.10 | Yellow | 218.51 |
| 3 | Malankara മലങ്കര | Idukki ഇടുക്കി | 39.04 | Yellow | 3.16 |
| 4 | Moolathara (Regulator) മൂലത്തറ | Palakkad പാലക്കാട് | N/A | Yellow | All shutters are open |
| 5 | Siruvani (for TN use) ശിരുവാണി | Palakkad പാലക്കാട് | 865.59 | Yellow | Ungated Spillway, river sluice opened for 5 cm. |
| 6 | Karapuzha കാരാപ്പുഴ | Wayanad വയനാട് | 757.15 | Yellow | 1.98 |
| 7 | Kuttiyadi കുറ്റിയാടി | Kozhikkode കോഴിക്കോട് | 38.84 | Yellow | 29.42 |
| 8 | Pazhassi (Barrage) പഴശ്ശി | Kannur കണ്ണൂർ | 14.96 | Yellow | 186.2 |
| Colour Code | | | | | |
| No Warnings | | No Alerts നിലവിൽ മുന്നറിയിപ്പുകൾ ഇല്ല | | | |
| Blue നീല | | 1st Stage of alert ഒന്നാംഘട്ട മുന്നറിയിപ്പ് | | | |
| Orange ഓറഞ്ച് | | 2nd Stage of alert രണ്ടാംഘട്ട മുന്നറിയിപ്പ് | | | |
| Red ചുവപ്പ് | | 3rd Stage of alert മൂന്നാംഘട്ട മുന്നറിയിപ്പ് | | | |
| Dams releasing water today | | | | | |
| നിലവിൽ നിയന്ത്രിത അളവിൽ വെള്ളം പുറത്തേക്കൊഴുക്കി വിടുന്ന അണക്കെട്ടുകൾ (Yellow - മഞ്ഞ) | | | | | |

IRRIGATION RESERVOIRS STATISTICS

| ജലസേചന അണക്കെട്ടുകളിലെ തൽസ്ഥിതി IRRIGATION RESERVOIRS STATISTICS AS ON 12/07/2020, 11 am | | | | | |
|---|----------------------------|--|---|---|--|
| No. നം. | Reservoir അണക്കെട്ട് | District ജില്ല | നിലവിലെ ജലനിരപ്പ് Water Level as on date (m) | ഇന്നത്തെ മുന്നറിയിപ്പ് നില Colour Code (Today's Alert) | പുറത്ത് വിടുന്ന വെള്ളം Spill (cumecs) |
| 1 | Kallada കല്ലട | Kollam കൊല്ലം | 96.05 | No Warning | 0 |
| 2 | Maniyar (Barrage) മണിയാർ | Pathanamthitta പത്തനംതിട്ട | 34.00 | No Warning | 0 |
| 3 | Vazhani വാഴാനി | Thrissur തൃശൂർ | 48.64 | No Warning | 0 |
| 4 | Chimoni ചിമ്മണി | Thrissur തൃശൂർ | 62.73 | No Warning | 0 |
| 5 | Peechi പീച്ചി | Thrissur തൃശൂർ | 68.55 | No Warning | 0 |
| 6 | Malampuzha മലമ്പുഴ | Palakkad പാലക്കാട് | 103.54 | No Warning | 0 |
| 7 | Mangalam മംഗലം | Palakkad പാലക്കാട് | 73.77 | No Warning | 0 |
| 8 | Pothundy പോത്തുണ്ടി | Palakkad പാലക്കാട് | 95.34 | No Warning | 0 |
| 9 | Meenkara മീങ്കര | Palakkad പാലക്കാട് | 152.98 | No Warning | 0 |
| 10 | Chulliyar ചുള്ളിയാർ | Palakkad പാലക്കാട് | 142.90 | No Warning | 0 |
| 11 | Walayar വാളയാർ | Palakkad പാലക്കാട് | 196.38 | No Warning | 0 |
| 12 | Kanjirappuzha കാഞ്ഞിരപ്പുഴ | Palakkad പാലക്കാട് | 86.15 | No Warning | 0 |
| Colour Code | | | | | |
| No Warnings | | No Alerts നിലവിൽ മുന്നറിയിപ്പുകൾ ഇല്ല | | | |
| Blue നീല | | 1st Stage of alert ഒന്നാംഘട്ട മുന്നറിയിപ്പ് | | | |
| Orange ഓറഞ്ച് | | 2nd Stage of alert രണ്ടാംഘട്ട മുന്നറിയിപ്പ് | | | |
| Red ചുവപ്പ് | | 3rd Stage of alert മൂന്നാംഘട്ട മുന്നറിയിപ്പ് | | | |
| Dams releasing water today | | | | | |
| നിലവിൽ നിയന്ത്രിത അളവിൽ വെള്ളം പുറത്തേക്കൊഴുക്കി വിടുന്ന അണക്കെട്ടുകൾ (Yellow - മഞ്ഞ) | | | | | |

CONTAINMENT ZONES

COVID - 19
KERALA

Local Self Governments (LSG) requiring Special Attention based on Containment Zones (CZ) (12-07-2020)

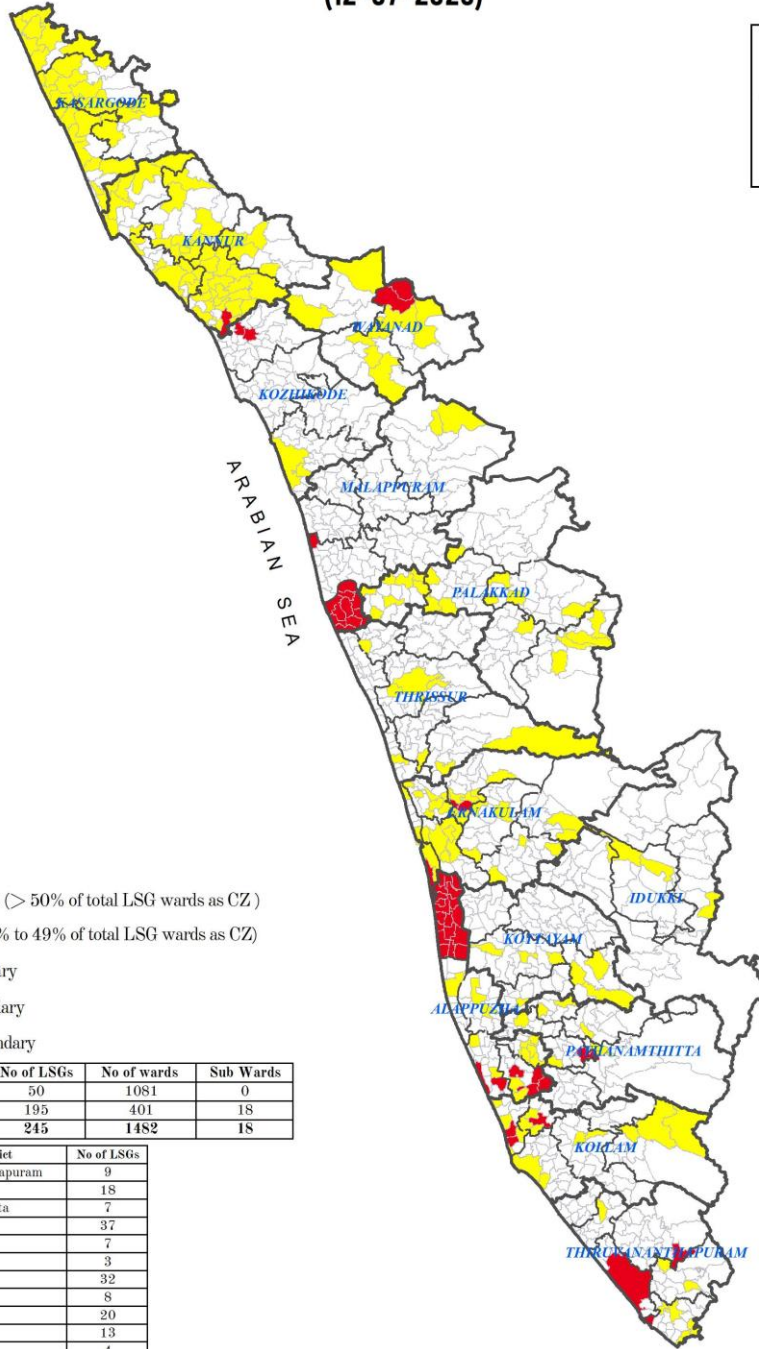

Legend

LSG classes

- Red - Severe (> 50% of total LSG wards as CZ)
- Moderate (1% to 49% of total LSG wards as CZ)
- LSG Boundary
- Taluk Boundary
- District Boundary

| Sl No | Class | No of LSGs | No of wards | Sub Wards |
|--------------|----------|------------|-------------|-----------|
| 1 | Severe | 50 | 1081 | 0 |
| 2 | Moderate | 195 | 401 | 18 |
| Total | | 245 | 1482 | 18 |

| Dst. Code | District | No of LSGs |
|--------------|--------------------|------------|
| 1 | Thiruvananthapuram | 9 |
| 2 | Kollam | 18 |
| 3 | Pathanamthitta | 7 |
| 4 | Alappuzha | 37 |
| 5 | Kottayam | 7 |
| 6 | Idukki | 3 |
| 7 | Ernakulam | 32 |
| 8 | Thrissur | 8 |
| 9 | Palakkad | 20 |
| 10 | Malappuram | 13 |
| 11 | Kozhikode | 4 |
| 12 | Wayanad | 10 |
| 13 | Kannur | 49 |
| 14 | Kasaragod | 28 |
| TOTAL | | 245 |