

RAINFALL

Indian Meteorological Department's District Wise
ഇന്ത്യൻ കാലാവസ്ഥ വകുപ്പിന്റെ ജില്ലാ അടിസ്ഥാനത്തിലുള്ള

Rainfall Forecast മഴ പ്രവചനം
For Next Five Days അടുത്ത 5 ദിവസത്തക്കുള്ളത്

പുറപ്പെടുവിച്ച ദിവസവും സമയവും (Date & Time of Issue)
30.03.2021 13 hrs

മഴയുടെ തീവ്രത (Rainfall Intensity)

ചുറ്റൽ മഴ (Light)	2.5 - 15.5 mm
മിതമായ മഴ (Moderate)	15.6 - 64.5 mm
ശക്തമായ മഴ (Heavy)	64.5 - 115.5 mm
അതി ശക്തമായ മഴ (Very Heavy)	115.6 - 204.4 mm
അതി തീവ്രമായ മഴ (Extremely Heavy)	>204.5 mm

കളർ കോഡ് (Colour Code) | തീവ്രത (Intensity)

വെള്ള മുനമ്പിടിച്ചില്ല (No Warning)	മഴ ഇല്ല (No Rain)
പച്ച മുനമ്പിടിച്ചില്ല (Green, No Warning)	നേരിയതോ മിതമായതോ ആയ മഴ (Light to Moderate Rain)
മഞ്ഞ നിറക്കിടച്ച മുനമ്പിടിച്ചില്ല പുതുക്കിക്കൊണ്ടിരിക്കുക (Yellow Watch - Be updated)	ശക്തമായ മഴ (Isolated Heavy Rain)
ഓറഞ്ച് നിറക്കിടച്ച മുനമ്പിടിച്ചില്ല പുതുക്കിക്കൊണ്ടിരിക്കുക (Alert - be prepared)	ശക്തമായതോ അതിശക്തമായതോ ആയ മഴ (Heavy to Very Heavy Rain)
ചുവപ്പ് മുനമ്പിടിച്ചില്ല പുതുക്കിക്കൊണ്ടിരിക്കുക (Warning - Take Action)	അതിശക്തമായതോ അതിതീവ്രമായതോ ആയ മഴ (Very Heavy to Extremely Heavy Rain)

RISK LAB
State Emergency Operations Centre
Kerala State Disaster Management Authority
Thiruvananthapuram - Ph: 0471 2364424

ക്ര.നം./sl.n.	ജില്ല	District
1	തിരുവനന്തപുരം	Trivandrum
2	കൊല്ലം	Kollam
3	പാത്തനംതിട്ട	Pathanamthitta
4	ആലപ്പുഴ	Alappuzha
5	കോട്ടയം	Kottayam
6	ഇടുക്കി	Idukki
7	എറണാകുളം	Ernakulam
8	തൃശ്ശൂർ	Thrissur
9	പാലക്കാട്	Palakkad
10	മലപ്പുറം	Malappuram
11	കോഴിക്കോട്	Kozhikode
12	വയനാട്	Wayanad
13	കണ്ണൂർ	Kannur
14	കാസർഗഢ്	Kasaragod

KSEB RESERVOIR STATISTICS

അലേർട്ട് നിലനിൽക്കുന്ന കേരളത്തിലെ പ്രധാന അണക്കെട്ടുകളിലെ (KSEB) ദിവസേനയുള്ള ജലനിരപ്പ് സംബന്ധിച്ചുള്ള വിവരം
30/03/2021, 11 am
Daily Water Levels Details of Main Power Generation Dams with Alert (KSEB) in Kerala

No.നം.	Reservoir അണക്കെട്ട്	District ജില്ല	നിലവിലെ ജലനിരപ്പ് Water Level as on date (m)	Colour Code (Today's Alert)	പുറത്ത് വിടുന്ന വെള്ളം Spill (cumecs)
1	കുണ്ടള Kundala	Idukki ഇടുക്കി	1758.40	Red Alert and Releasing Water through Spillway	0.20

Colour Code

No Warnings	No Alerts നിലവിൽ മുന്നറിയിപ്പുകൾ ഇല്ല
Blue നീല	1st Stage of alert ഒന്നാംഘട്ട മുന്നറിയിപ്പ്
Orange ഓറഞ്ച്	2nd Stage of alert രണ്ടാംഘട്ട മുന്നറിയിപ്പ്
Red ചുവപ്പ്	3rd Stage of alert മൂന്നാംഘട്ട മുന്നറിയിപ്പ്

Dams releasing water today
മുൻകരുതലിന്റേ ഭാഗമായി നിലവിൽ നിയന്ത്രിത അളവിൽ വെള്ളം പുറത്തുകൊടുക്കി വിടുന്ന അണക്കെട്ടുകൾ (Yellow - മഞ്ഞ)

കേരളത്തിലെ പ്രധാന അണക്കെട്ടുകളിലെ (KSEB) ദിവസേനയുള്ള ജലനിരപ്പ് സംബന്ധിച്ചുള്ള വിവരം
30/03/2021, 11 am
Daily Water Levels Details of Main Power Generation Dams (KSEB) in Kerala

No.No.	Reservoir അണക്കെട്ട്	District ജില്ല	നിലവിലെ ജലനിരപ്പ് Water Level as on date (m)	Colour Code (Today's Alert)	പുറത്ത് വിടുന്ന വെള്ളം Spill (cumecs)
1	ഇടുക്കി Idukki	Idukki ഇടുക്കി	2352.10ft	No warning	Nil
2	ഇടമലയാർ Idamalayar	Ernakulam എറണാകുളം	146.99	No Warning	Nil
3	കക്കി(ആനത്തോട്) Kakki (Anathodu)	Pathanamthitta പത്തനംതിട്ട	971.93	No Warning	Nil
4	ബാണാസുര Banasura	Wayanad വയനാട്	760.90	No Warning	Nil
5	കുറ്റിയാടി Kuttiyadi	Kozhikkode കോഴിക്കോട്	747.06	No Warning	Nil
6	പമ്പ Pamba	Idukki ഇടുക്കി	972.00	No Warning	Nil
7	പൊരിങ്ങൽകുത്ത് Poringalkuthu	Thrissur തൃശൂർ	413.50	No Warning	Nil
8	കല്ലാർകുട്ടി Kallarkutty	Idukki ഇടുക്കി	453.75	No Warning	Nil
9	ഇരട്ടയാർ Erattayar	Idukki ഇടുക്കി	746	No Warning	Nil
10	ലോവർ പെരിയാർ Lower Periyar	Idukki ഇടുക്കി	251.4	No Warning	Nil
11	മുഴിയാർ Moozhiyar	Pathanamthitta പത്തനംതിട്ട	185.55	No Warning	Nil
12	കല്ലാർ Kallar	Kozhikkode കോഴിക്കോട്	819.8	No Warning	Nil
13	പൊൻമുടി Ponmudi	Idukki ഇടുക്കി	697.30	No Warning	Nil
14	മാട്ടുപ്പെട്ടി Mattupetti	Idukki ഇടുക്കി	1589.100	No Warning	Nil
15	ആനയിറങ്ങൽ Aanairangal	Idukki ഇടുക്കി	1202.90	No warning	Nil
16	ഷോളയാർ Sholayar	Thrissur തൃശൂർ	2636.90 ft	No Warning	Nil

Colour Code

No Warnings	No Alerts നിലവിൽ മുന്നറിയിപ്പുകൾ ഇല്ല
Blue നീല	1st Stage of alert ഒന്നാംഘട്ട മുന്നറിയിപ്പ്
Orange ഓറഞ്ച്	2nd Stage of alert രണ്ടാംഘട്ട മുന്നറിയിപ്പ്
Red ചുവപ്പ്	3rd Stage of alert മൂന്നാംഘട്ട മുന്നറിയിപ്പ്

IRRIGATION RESERVOIRS STATISTICS

അലേർട്ട് നിലനിൽക്കുന്ന ജലസേചന അണക്കെട്ടുകളുടെ പട്ടിക IRRIGATION RESERVOIRS WITH ALERTS AS ON 30/03/2021, 11AM					
No.No.	Reservoir അണക്കെട്ട്	District ജില്ല	നിലവിലെ ജലനിരപ്പ് Water Level as on date (m)	ഇന്നത്തെ മുന്നറിയിപ്പ് നില Colour Code (Today's Alert)	പുറത്ത് വിടുന്ന വെള്ളം Spill (cumecs)
1	Neyyar നെയ്യാർ	Thiruvananthapuram തിരുവനന്തപുരം	81.69	Yellow	8.49
2	Malankara മലങ്കര	Idukki ഇടുക്കി	40.80	Blue Alert	43.82
3	Kallada കല്ലട	Kollam കൊല്ലം	102.64	Yellow	14.20
4	Karapuzha കാരാപ്പുഴ	Wayanad വയനാട്	758.55	Yellow	1.07
5	Maniyar (Barrage) മണിയാർ	Pathanamthitta പത്തനംതിട്ട	33.80	Yellow	7.77
6	Moolathara (Regulator) മൂലത്തറ	Palakkad പാലക്കാട്		Yellow	5.19
7	Peechi പീച്ചി	Thrissur തൃശൂർ	71.65	Yellow	5.46
8	Kuttiyadi കുറ്റിയാടി	Kozhikkode കോഴിക്കോട്	39.50	Yellow	9.71
9	Chimoni ചിമ്മണി	Thrissur തൃശൂർ	63.37	Yellow	6.36
10	Siruvani (for TN use) ശിരുവാണി	Palakkad പാലക്കാട്	871.12	Yellow	0.46
11	Bhoothathankettu (Barrage) ഭൂതത്താൻകെട്ട്	Ernakulam എറണാകുളം	34.60	Yellow	10.32
12	Vazhani വാഴാനി	Thrissur തൃശൂർ	50.52	Yellow	0.23
13	Kanjirappuzha കാഞ്ഞിരപ്പുഴ	Palakkad പാലക്കാട്	90.00	Yellow	10.66

ജലസേചന അണക്കെട്ടുകളിലെ തൽസ്ഥിതി
IRRIGATION RESERVOIRS STATISTICS AS ON 30/03/2021, 11 AM

No. നം.	Reservoir അണക്കെട്ട്	District ജില്ല	നിലവിലെ ജലനിരപ്പ് Water Level as on date (m)	ഇന്നത്തെ മുന്നറിയിപ്പ് നില Colour Code (Today's Alert)	പുറത്ത് വിടുന്ന വെള്ളം Spill (cumecs)
1	Chulliyar ചുള്ളിയാർ	Palakkad പാലക്കാട്	142.31	No Warning	0.00
2	Mangalam മംഗലം	Palakkad പാലക്കാട്	67.43	No Warning	0.00
3	Meenkara മീങ്കര	Palakkad പാലക്കാട്	152.06	No Warning	0.00
4	Pothundy പോത്തുണ്ടി	Palakkad പാലക്കാട്	93.04	No Warning	0.00
5	Malampuzha മലമ്പുഴ	Palakkad പാലക്കാട്	104.27	No Warning	0.00
6	Walayar വാളയാർ	Palakkad പാലക്കാട്	196.88	No Warning	0.00
7	Pazhassi(Barrage) പഴശ്ശി	Kannur കണ്ണൂർ	23.50	No Warning	0.00
Colour Code					
No Warnings	No Alerts നിലവിൽ മുന്നറിയിപ്പുകൾ ഇല്ല				
Blue നീല	1st Stage of alert ഒന്നാംഘട്ട മുന്നറിയിപ്പ്				
Orange ഓറഞ്ച്	2nd Stage of alert രണ്ടാംഘട്ട മുന്നറിയിപ്പ്				
Red ചുവപ്പ്	3rd Stage of alert മൂന്നാംഘട്ട മുന്നറിയിപ്പ്				

CONTAINMENT ZONES

COVID - 19
KERALA

Local Self Governments (LSG) requiring Special Attention based on Containment Zones (CZ) (30-03-2021)

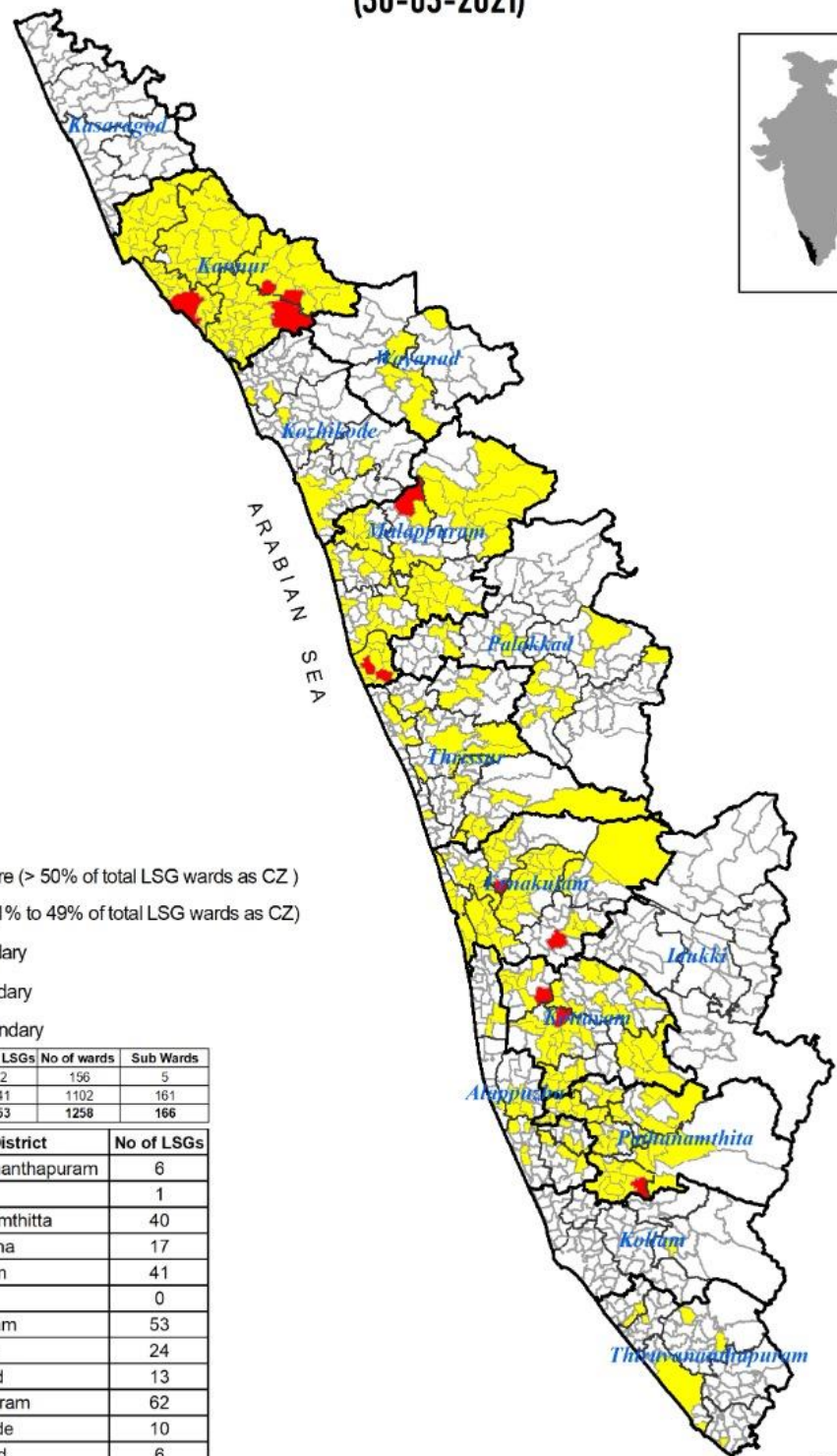
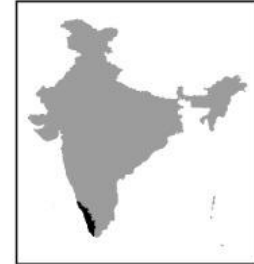

Legend

LSG classes

Red - Severe (> 50% of total LSG wards as CZ)

Moderate (1% to 49% of total LSG wards as CZ)

LSG Boundary

Taluk Boundary

District Boundary

Sl No	Class	No of LSGs	No of wards	Sub Wards
1	Severe	12	156	5
2	Moderate	341	1102	161
Total		353	1258	166

Dst. Code	District	No of LSGs
1	Thiruvananthapuram	6
2	Kollam	1
3	Pathanamthitta	40
4	Alappuzha	17
5	Kottayam	41
6	Idukki	0
7	Ernakulam	53
8	Thrissur	24
9	Palakkad	13
10	Malappuram	62
11	Kozhikode	10
12	Wayanad	6
13	Kannur	80
14	Kasaragod	0
TOTAL		353

